

Eric Jerome Dickey - *It's impossible to explain creativity. It's like asking a bird, 'How do you fly?'. You just do.*

JCI Statistic

Last Spot	6,081.87
1D change (%)	(0.12)
1M change (%)	1.28
1Y change (%)	(1.39)
52W High	6,693.47
52W Low	5,557.56
Volume (bn)	6.06
Value (IDR bn)	6,184.61
PE (TTM) (x)	19.44
PBV (TTM) (x)	2.24
ROE (TTM) (%)	17.11
10Yr Govt.Bond Yield(%)	8.12

Economic Indicators

GDP Growth 3Q18 YoY (%)	5.17
GDP Nominal 3Q18 (IDR Tn)	3,835.61
CPI Nov. (%)	0.27
Trade Bal. Nov. (USD Bn)	-2.05
BI 7-day RR Rate Nov. (%)	6.00
M2 October (IDR Tn)	5,667.51
Third Party Fund Oct. YoY(%)	7.60
Banking Loan Oct. YoY (%)	13.35
Reserves Nov. (USD Bn)	117.21

Daily Foreign Net Flow (IDR Bn)

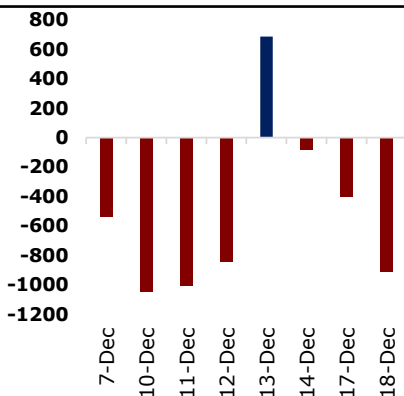

Source: Bloomberg, HP

JCI Performance

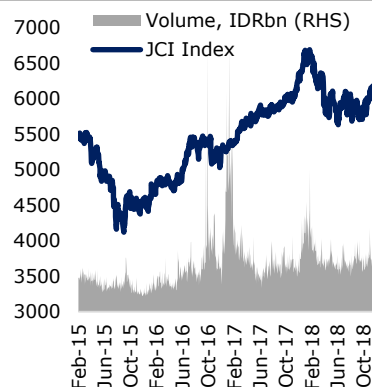

Source: Bloomberg, HP

Pelemahan Demand & Peningkatan Supply, Minyak Turun 7%

Harga minyak mentah AS (West Texas Intermediate/WTI) turun 7,3% ke level USD46,24/barel kemarin (18/12), yang merupakan level terendah sejak Agustus 2017 lalu. Total volume perdagangan sekitar 23% di atas rata-rata 100 hari. Dengan level tersebut, WTI telah turun sekitar 40% dari harga tertinggi empat tahun terakhir yang dicapai pada awal Oktober lalu. Kekhawatiran investor bahwa melambatnya pertumbuhan global akan menekan *demand* minyak mentah semakin meningkat. Sementara di sisi lain, negara produsen minyak besar terutama AS dan Rusia mencatat peningkatan produksi. Bulan ini, produksi minyak shale AS untuk pertama kalinya diperkirakan naik lebih dari 8 juta barel/hari. Sedangkan Rusia dikabarkan memproduksi minyak sekitar 11,42 juta barel/hari bulan ini, yang juga merupakan level tertinggi selama ini. Minim sentimen positif membuat harga minyak tertekan. Sinyal pelemahan demand yang dikhawatirkan semakin menguat, membuat rencana pemangkasan produksi oleh OPEC dan sekutunya yang akan dimulai tahun depan tampaknya tidak mampu mendorong kenaikan harga komoditas ini. (Sumber: HP Analytics Team)

Global Wrap

DJIA(+0,35%), S&P500(+0,01%), Stoxx 600(-0,82%), DAX(-0,29%)

Indeks acuan utama di bursa saham AS pada perdagangan Selasa (18/12) akhirnya berhasil ditutup menguat ditengah volatilitas yang tinggi. Kekhawatiran terhadap melambatnya pertumbuhan ekonomi global, ketidakpastian hubungan dagang antara AS dan China serta kebijakan moneter Fed masih menjadi sentimen negatif yang membuat investor mengambil langkah hati-hati. Harga minyak mentah WTI yang turun hingga 7% ke level USD46,24 per barel, terendah sejak Agustus 2017, semakin menambah kekhawatiran terhadap melambatnya pertumbuhan global. Sementara itu, menurut CME Group, probabilitas kenaikan suku bunga sebesar 25 bps oleh Fed mencapai 83,8%.

IHSG melanjutkan pelemahannya, dengan penurunan 0,12% ke level 6.081,87 pada penutupan perdagangan kemarin. Lima sektor ditutup melemah dengan pertambahan mencatat pelemahan terbesar (-1,16%). Investor asing kembali membukukan jual bersih sekitar Rp916,7 miliar.

Macro and Sector

- Kepatuhan Pajak Korporasi Menurun
- Proyeksi Pertumbuhan Ekonomi 2018
- PNB Mineral dan Batu Bara Lampau Target
- Pembayaran Dividen dan Bunga Utang Tinggi

Stock News

- WSBP (-1.65%) Cash Flow Positif di Akhir Tahun
- BUMI (-2.38%) Sumbang PNBH Hingga Rp 9,1 Triliun
- MARK (-1.00%) Raih Pinjaman US\$14 Juta
- PPRE (-0.57%) Kejar Kontrak Baru Rp 6 Triliun di 2019
- JSMR (-0.23%) Targetkan 200 Km Jalan Tol Beroperasi
- ALDO (-2.88%) Gelar Right Issue Kuartal I-2019

Technical View & Key Calls

IHSG diperkirakan bergerak dikisaran 6043 – 6119

KLBF

Speculative Buy, Entry Level: 1460-1430; Target: 1530; Stoploss : 1420

PTBA

Speculative Buy, Entry Level: 4230-4170; Target: 4330/4500; Stoploss: 4130

Comparative Table

Indices	Last Price	1D%	1M%	3M%	Commodities	Last Price	1D%	1M%	3M%
Dow Jones	23675.64	0.35%	-5.36%	-10.34%	Bloomberg Commodity	79.68	-0.73%	-6.07%	-4.42%
S&P 500	2546.16	0.01%	-5.37%	-12.44%	Nymex Oil	46.40	0.35%	-18.25%	-34.76%
DAX	10740.89	-0.29%	-4.48%	-12.10%	Brent Crude	56.26	-5.62%	-15.73%	-28.81%
Nikkei 225	20943.94	-0.81%	-4.02%	-11.53%	CPO Rotterdam				
Kospi	2067.41	0.26%	-1.58%	-10.44%	CPO Malaysia	2062.00	4.99%	16.17%	-4.89%
Hang Seng	25814.25	-1.05%	-2.11%	-5.81%	Soybean CBT	907.75	0.33%	1.74%	11.52%
Straits Times	3045.54	-2.21%	-0.64%	-4.12%	Rubber Tocom	147.60	-0.94%	11.06%	2.00%
Shanghai	2576.65	-0.82%	-4.69%	-5.65%	Nickel Spot	10,752.50	-1.42%	-4.74%	-12.67%
S&P/ASX 200	5575.80	-0.24%	-2.07%	-9.92%	Nickel Inventory	209784.00	0.09%	-2.63%	-9.60%
IHSG	6081.87	-0.12%	1.28%	3.55%	Tin Spot	19,244.00	-0.78%	-0.60%	1.18%
LQ-45	970.74	-0.04%	1.51%	5.10%	Tin Inventory	2990.00	0.00%	-3.08%	4.18%
EIDO	24.74	1.93%	0.49%	10.15%	Newcastle Coal	101.50	-0.34%	-0.98%	-11.08%
Vix Index	25.58	4.32%	27.26%	117.70%	Gold	1250.21	0.06%	2.13%	3.83%

Currency	Last Price	1D%	1M%	3M%	Bond Yield	Last Price	1D%	1M%	3M%
USD-IDR	14501.00	0.54%	0.60%	2.44%	US 10 Year	2.80	-0.51%	-8.48%	-8.47%
EUR-USD	1.14	0.21%	-0.60%	-2.47%	ID 10 Year	8.12	0.00%	1.01%	-1.64%
USD-JPY	112.27	0.22%	0.25%	0.01%	ID 30 Year	9.07	-0.53%	-1.99%	-0.72%

Source: Bloomberg, HP

Technical View & Key Calls

Stock Key Calls — KLBF



Overview
KLBF telah menyentuh Support MA50 & upper channel (hijau) pada Low kemarin 1430, dan sepertinya terjadi reaksi rebound. Speculative Buy KLBF dengan Target terdekat yaitu MA10 di sekitar angka 1530.

Rekomendasi
Speculative Buy, Entry Level: 1460-1430; Target: 1530; Stoploss : 1420

Stock Key Calls — PTBA

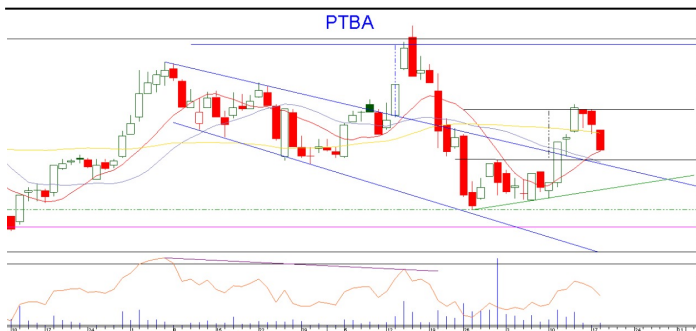

Overview
PTBA saat ini tengah berada pada Support MA10 & hampir mendekati Neckline Double Bottom 4170 yang beberapa waktu yg lalu sukses membawa PTBA ke arah Target 4500. Speculative Buy PTBA di area 4230-4170 dengan Target terdekat yaitu MA50 / 4330, disusul titik previous High 4500.

Rekomendasi
Speculative Buy, Entry Level: 4230-4170; Target: 4330/4500; Stoploss: 4130

Stock Key Calls — LQ45



Overview
LQ45 bisa dikatakan telah berhasil uji Support lower channel (biru) di angka 955 dengan demikian sah untuk rebound kembali. Hari ini diharapkan mampu segera naik ke atas MA10 & 20 / ditutup di atas level 977, untuk kemudian back to previous High 988; and hopefully masih ada waktu untuk menuju upper channel di kisaran 1010 saat akhir tahun.

Rekomendasi
Buy, Support: 955; Resistance: 977

Macro and Sector

Kepatuhan Pajak Korporasi Menurun

Rasio kepatuhan WP korporasi sampai pertengahan Desember 2018 hanya 58% dari jumlah WP badan sebanyak 1,4 juta. Rasio kepatuhan menurun dibanding realisasi tahun sebelumnya sebesar 65% dari 1,18 juta WP badan. (Bisnis)

Proyeksi Pertumbuhan Ekonomi 2018

Otoritas Jasa Keuangan (OJK) perkirakan pertumbuhan ekonomi Indonesia 2018 capai 5,2%. Pertumbuhan ekonomi ini lebih baik dibanding tahun 2017 sebesar 5,07% dan pertumbuhan ekonomi 2016 sebesar 5,03%. (Kontan)

PNBP Mineral dan Batu Bara Lampau Target

Realisasi penerimaan negara bukan pajak (PNBP) sektor mineral dan batu bara hingga pekan kedua Desember 2018 mencapai Rp46,6 triliun. Hal ini jauh melampaui target tahun ini yang hanya sebesar Rp32,1 triliun. (Bisnis)

Pembayaran Dividen dan Bunga Utang Tinggi

Hingga November, pembayaran bunga utang pemerintah yakni Rp251,1 triliun dari target Rp238,6 triliun. Akhir kuartal -III 2018, pembayaran dividen dalam Neraca Pembayaran sendiri mencapai US\$9,3 miliar. (Kontan)

Stocks News

WSBP (-1.65%) Cash Flow Positif di Akhir Tahun

WSBP akan menutup akhir tahun ini dengan membukukan kinerja positif. Cashflow operasional perseroan di akhir 2018 akan membaik secara signifikan sebesar Rp 1,1 triliun. Padahal pada tahun 2017 masih minus Rp 2,4 triliun dan 2016 masih minus Rp 3 triliun. (Kontan)

BUMI (-2.38%) Sumbang PNBP Hingga Rp 9,1 Triliun

BUMI melalui dua anak usahanya tercatat sebagai perusahaan pertambangan yang menyumbang penerimaan negara bukan pajak (PNBP) hingga mencapai Rp 9,1 triliun sepanjang tahun 2017. (Kontan)

MARK (-1.00%) Raih Pinjaman US\$14 Juta

Untuk mendukung rencana peningkatan kapasitas pabrik, MARK telah mengantongi dana pinjaman dari Bank Permata dengan nilai sekitar US\$14 juta atau setara Rp202,8 miliar (kurs Rp14.490). (Bisnis)

PPRE (-0.57%) Kejar Kontrak Baru Rp 6 Triliun di 2019

PPRE akan memastikan kapasitas alat berat yang dimiliki perseroan mencukupi untuk mendukung pencapaian target kontrak baru senilai Rp5,5 triliun – Rp6,0 triliun dan target pendapatan sebesar Rp4,0 triliun – Rp4,5 triliun pada tahun depan. (Bisnis)

JSMR (-0.23%) Targetkan 200 Km Jalan Tol Beroperasi

Tahun depan, JSMR menargetkan akan mengoperasikan sekitar 200 km jalan tol. Adapun ruas yang ditargetkan akan beroperasi tahun depan salah satunya adalah tol Jakarta-Cikampek Elevated, JORR II dsb. (Kontan)

ALDO (-2.88%) Gelar Right Issue Kuartal I-2019

ALDO berencana melakukan akuisisi saham PT Eco Paper Indonesia sebanyak 99%. Untuk aksi tersebut, ALDO berencana menerbitkan saham baru sebanyak 550 juta saham dengan harga penawaran Rp 365 per saham. (Kontan)

Charts

Bloomberg Commodity Index



Source: Bloomberg, HP

Oil Price

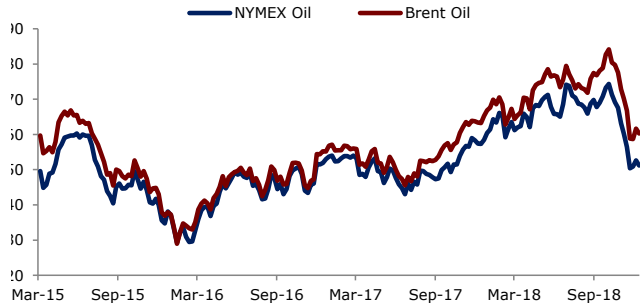

Source: Bloomberg, HP

IDR Currency

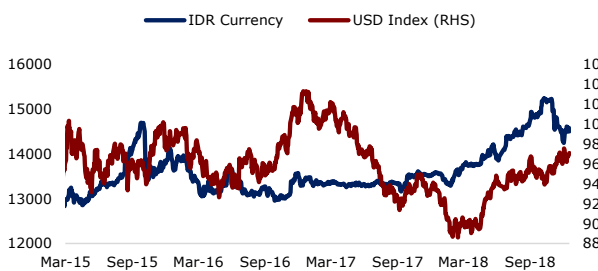

Source: Bloomberg, HP

Daily Sector Performance

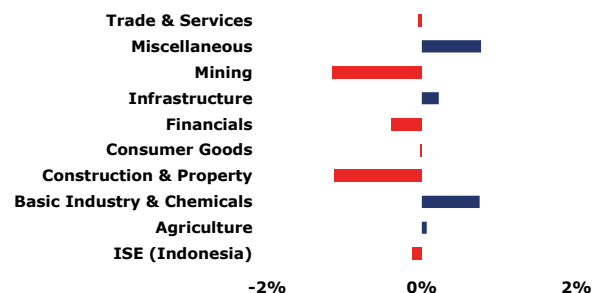

Source: Bloomberg, HP

Corporate Actions								
Code	Type	OS : NS	Rp	Cum	Ex	Record	Pay	Trade
AMRT	Cash Dividend		3.60	3-Dec-18	4-Dec-18	5-Dec-18	14-Dec-18	
BBCA	Cash Dividend		85.00	30-Nov-18	3-Dec-18	4-Dec-18	21-Dec-18	
MERK	Cash Dividend		3,260.00	14-Dec-18	17-Dec-18	18-Dec-18	28-Dec-18	
TOWR	Cash Dividend		6.00	14-Dec-18	17-Dec-18	18-Dec-18	21-Dec-18	
JPTE	Cash Dividen		15.00	18-Dec-18	19-Dec-18	20-Dec-18	8-Jan-18	

Company	Type	New Shares	Rp	Offering Period	Allot	Refund	List
PT Dewata Freightinternational Tbk	IPO	300,000,000	150	2-5 Nov1 8	7-Nov-18		9-Nov-18
PT Pool Advista Finance Tbk	IPO	800,000,000	135	9-12 Nov 18	14-Nov-18	15-Nov-18	16-Nov-18
PT Sentral Mitra Informatika Tbk	IPO	154,601,900	285	22-23 Nov 18	27-Nov-18	27-Nov-18	28-Nov-18
PT Satria Mega Kencana Tbk	IPO	400000000	165	3-4 Dec 18	6-Dec-18	7-Dec-18	10-Dec-18

Economic Calendar								
Date	Country	Event		Survey	Actual	Prior	Revised	
12/18/2018 04:00	US	Total Net TIC Flows		Oct	--	\$42.0b	-\$29.1b	-\$29.2b
12/18/2018 04:00	US	Net Long-term TIC Flows		Oct	--	\$31.3b	\$30.8b	--
12/18/2018 20:30	US	Housing Starts		Nov	1226k	1256k	1228k	1217k
12/18/2018 20:30	US	Housing Starts MoM		Nov	-0.002	0.032	0.015	-0.016
12/18/2018 20:30	US	Building Permits		Nov	1260k	1328k	1263k	1265k
12/18/2018 20:30	US	Building Permits MoM		Nov	-0.004	0.05	-0.006	-0.004
12/19/2018 17:00	EC	Construction Output MoM		Oct	--	--	0.02	--
12/19/2018 17:00	EC	Construction Output YoY		Oct	--	--	0.046	--
12/19/2018 19:00	US	MBA Mortgage Applications		14-Dec	--	--	0.016	--
12/19/2018 20:30	US	Current Account Balance		3Q	-\$125.0b	--	-\$101.5b	--
12/19/2018 22:00	US	Existing Home Sales		Nov	5.20m	--	5.22m	--
12/19/2018 22:00	US	Existing Home Sales MoM		Nov	-0.004	--	0.014	--

DISCLAIMER:

Sertifikasi analisis : kami menyatakan bahwa seluruh pendapat/pandangan yang dinyatakan dalam riset ini secara akurat merefleksikan pandangan pribadi kami tentang sekuritas yang bersangkutan dan tidak ada bagian dari kompensasi kami yang berhubungan secara langsung atau tidak langsung dengan rekomendasi atau pandangan yang telah dinyatakan diatas.

Semua informasi, perangkat dan materi dalam riset ini disajikan sebagai informasi dan tidak diartikan sebagai tawaran atau ajakan untuk menjual, membeli atau memesan efek dan/atau instrumen keuangan lainnya. Nasabah diharap melakukan penilaian sendiri secara independen atas informasi yang terdapat dalam materi riset ini, dengan mempertimbangkan tujuan investasi, kondisi dan kebutuhan keuangan masing-masing. Nasabah harap berkonsultasi dengan profesional dalam hal hukum, bisnis, keuangan dan implikasi lainnya sebelum melakukan transaksi-transaksi sebagaimana termaktub dalam materi riset ini.

Ringkasan/harga/kutipan/statistik sebagaimana dimaksud dalam materi riset ini diperoleh dari berbagai sumber yang dianggap dapat diandalkan, namun demikian Henan Putihrai (HP) tidak menjamin dan mewakili, baik tersurat maupun tersirat, mengenai akurasi, kecukupan, kehandalan atau kewajaran informasi tersebut dan pendapat yang terkandung dalam materi riset ini dan karenanya HP tidak bertanggung jawab dalam hal apapun atas setiap konsekuensi (termasuk namun tidak terbatas pada kerugian langsung, tidak langsung atau konsekuensial, kehilangan keuntungan dan kerugian) dari pemanfaatan informasi yang terdapat dalam materi riset ini dan membebaskan HP dari segala tuntutan atau upaya hukum apapun yang diakibatkannya.