



DAILY TECHNICAL ANALYSIS

“TESTING SUPPORT”

14 May 2019
Liza Camelia Suryanata
Analytics Department – HP Sekuritas

Trading Ideas Summary

- Berdasarkan perkembangan terakhir yang terjadi pada regional market dan global economy, kembali harus diingatkan bahwa posisi IHSG dalam weekly chart masih menyimpan potensi turun menuju Support jk.panjang 6038, as soon as nearest Support 6116 tertembus. Para pemodal disarankan untuk menahan posisi pembelian sampai setidaknya pelemahan harga mulai terlihat berkurang. Support: 6116/6038; Resistance: 6238.
- Sector Focus: Finance, Property
- Day Trading Recommendation:

Buy : BBKA, CTRA

Sell :-

IHSG

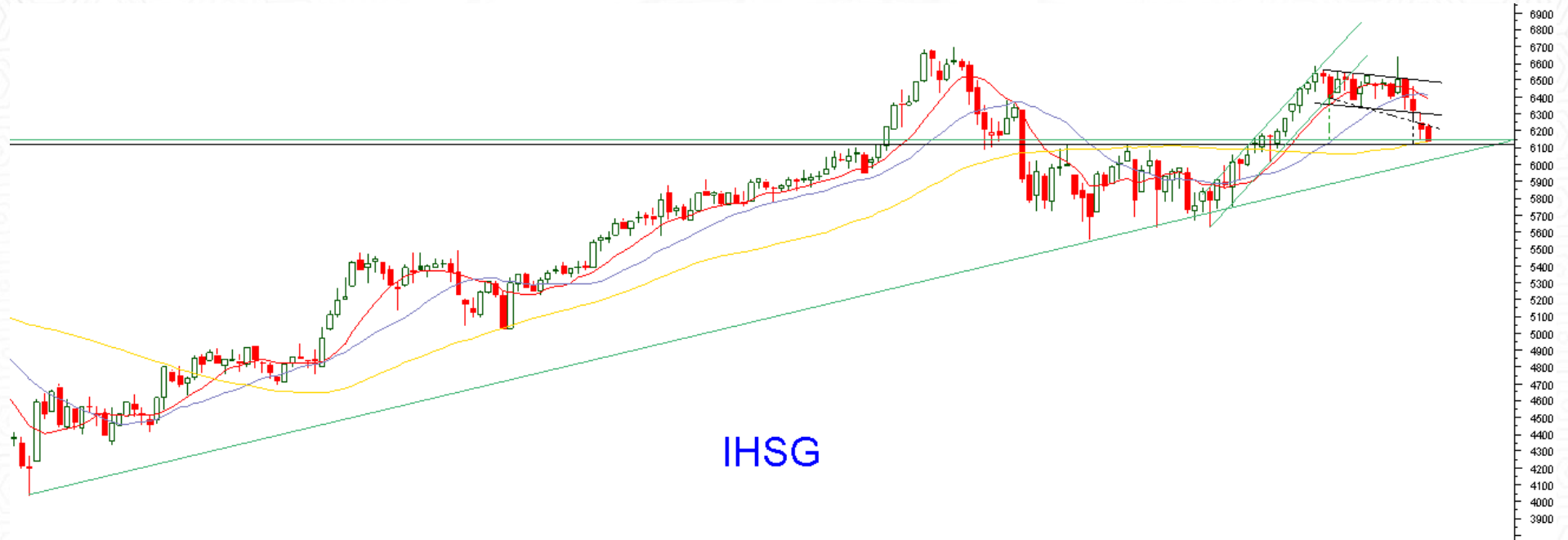

IHSG

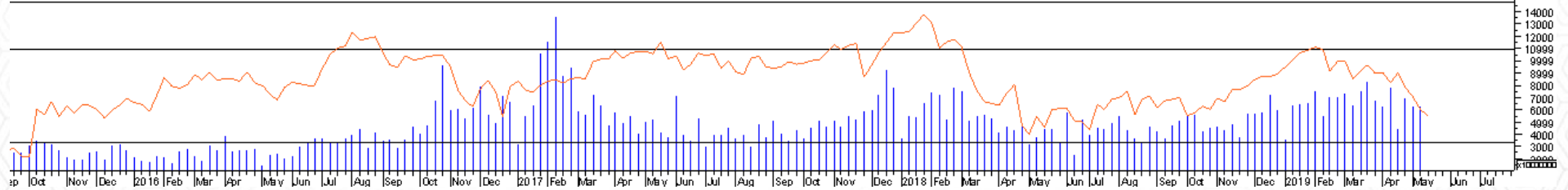

Daily Trading Plan

| Stock | Recommendation | Entry or Exit Level | Target | Stop Loss | Buyback |
|-------|------------------------|---------------------|---------------------------|---------------|---------|
| BBCA | <i>Buy On WEakness</i> | 27600 | 28300 / 29100 (min.+2.5%) | 27500 (-0.5%) | - |
| CTRA | <i>Buy On Weakness</i> | 910 | 1015 (+ 11.5%) | 890 (-2.2%) | - |

* Key Calls: *BBCA & CTRA*

AU = Average Up

BBCA (TP: 28300 / 29100; min.+2.5%)

Overview:

Buy On Weakness BBCA ketika sampai di Support line (hijau) sekitar 27600. Target pertama adalah naik kembali melalui ketiga Moving Average ke atas 28300, atau kembali menuju Resistance line (pink) 29100.



CTRA (TP: 1015; +11.5%)

Overview:

CTRA baru saja menembus Support penting MA50, dengan demikian membuka jalan turun menuju Support berikut yaitu lower channel (hijau) di angka 910. Jika rebound terjadi pada level tsb maka diharapkan setidaknya bisa kembali ke Target terdekat yaitu 1015.



LQ45

LQ45



RRG

Rotation Momentum Remarks:

- Improving

Kinerja Sektor < IHSG, Momentum

Menguat

- Leading

Kinerja Sektor > IHSG, Relative

Strength Menguat

- Lagging

Kinerja Sektor < IHSG, Relative

Strength Melemah

- Weakening

Relative Strength Menguat, namun

Momentum Melemah

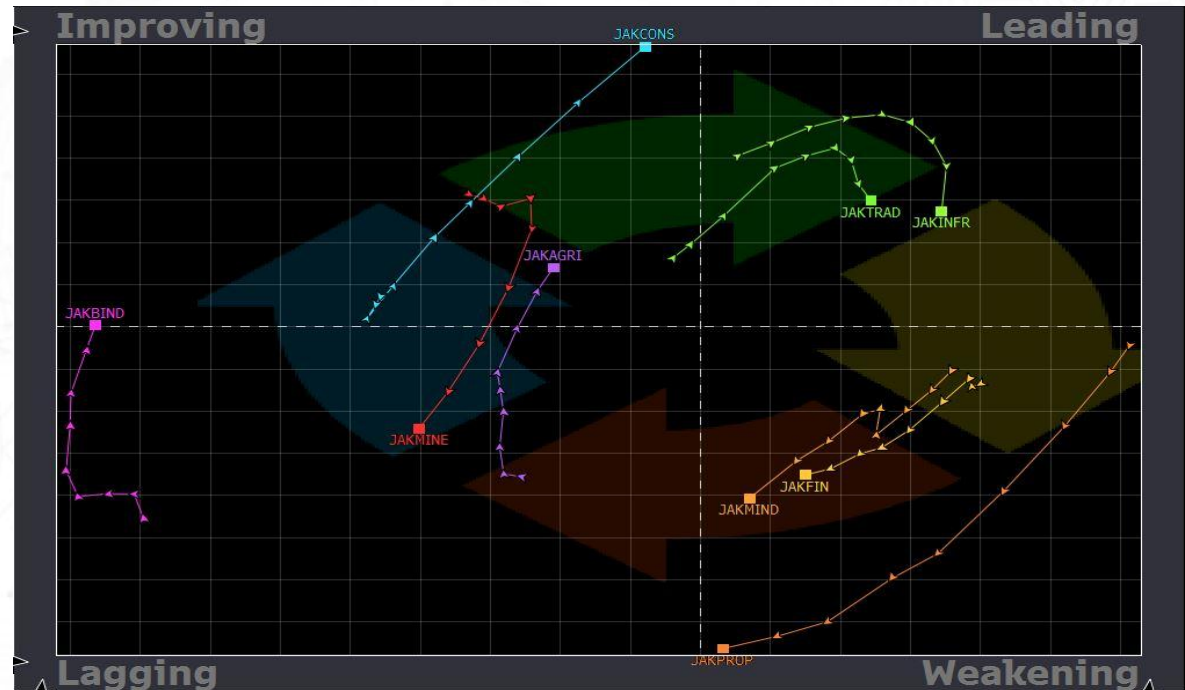

Source: Bloomberg

Disclaimer

Kami menyatakan bahwa seluruh pendapat/pandangan yang dinyatakan dalam dokumen ini secara akurat merefleksikan pandangan pribadi kami tentang sekuritas yang bersangkutan dan tidak ada bagian dari kompensasi kami yang berhubungan secara langsung atau tidak langsung dengan rekomendasi atau pandangan yang telah dinyatakan tersebut.

Semua informasi, perangkat dan materi dalam riset ini disajikan sebagai informasi dan tidak diartikan sebagai tawaran atau ajakan untuk menjual, membeli atau memesan efek dan/atau instrumen keuangan lainnya. Nasabah diharap melakukan penilaian sendiri secara independen atas informasi yang terdapat dalam materi riset ini, dengan mempertimbangkan tujuan investasi, kondisi dan kebutuhan keuangan masing-masing. Nasabah harap berkonsultasi dengan profesional dalam hal hukum, bisnis, keuangan dan implikasi lainnya sebelum melakukan transaksi-transaksi sebagaimana termaktub dalam materi riset ini.

Ringkasan/harga/kutipan/statistik sebagaimana dimaksud dalam materi riset ini diperoleh dari berbagai sumber yang dianggap dapat diandalkan, namun demikian Henan Putihrai (HP) tidak menjamin dan mewakili, baik tersurat maupun tersirat, mengenai akurasi, kecukupan, kehandalan atau kewajaran informasi tersebut dan pendapat yang terkandung dalam materi ini dan karenanya HP tidak bertanggung jawab dalam hal apapun atas setiap konsekuensi (termasuk namun tidak terbatas pada kerugian langsung, tidak langsung atau konsekuensial, kehilangan keuntungan dan kerugian) dari pemanfaatan informasi yang terdapat dalam materi ini dan membebaskan HP dari segala tuntutan atau upaya hukum apapun yang diakibatkannya.

Kinerja masa lalu tidak dapat diartikan sebagai indikasi atau jaminan atas kinerja masa yang akan datang, dan tidak ada representasi atau jaminan, baik yang tersurat maupun tersirat, yang dibuat sehubungan dengan kinerja masa yang akan datang. Informasi, pendapat, dan perkiraan yang terdapat dalam materi ini mencerminkan pendapat pada saat dipublikasikan oleh HP dan dapat berubah tanpa pemberitahuan terlebih dahulu.