

DAILY TECHNICAL ANALYSIS

“Set Your Trailing Stop”

04 December 2018

Liza Camelia Suryanata

Analytics Department - Henan Putihrai Sekuritas

TRADING IDEAS SUMMARY

- Seperti telah kita proyeksikan sebelumnya, bahwa level penting lain yang akan menjadi penghalang naiknya IHSG tercermin dalam level upper channel 6150, yang mana telah disentuh pada High kemarin & akhirnya malah membawa IHSG ditutup turun di level 6118. Hal ini kembali membuat ambigu pada kondisi IHSG yang sebenarnya apakah telah mematahkan Resistance dari trend Sideways jk. menengah atau belum, apalagi candle dibentuk serupa Shooting Star / Doji, yang mana bila terbentuk di area Resistance akan merupakan indikasi awal untuk trend reversal. Para pemodal kami sarankan untuk Set Your Trailing Stop terlebih pada saham2 bluechips yang memang sudah sampai pada area Targetnya, dan antisipasi untuk sektor rotasi terutama pada sektor2 Energi yang belum naik (banyak). Support : 6050, Resistance : 6150.
- Sector Focus : Mining , Infrastructure
- Day Trading Recommendation:
 - Buy : PGAS, PTBA, DOID
 - Sell : -

IHSG

IHSG



DAILY TRADING PLAN

Stock	Recommendation	Entry or Exit Level	Target	Stop Loss	Buyback
PGAS	<i>Speculative Buy</i>	1970-1950 AU >2015	TP1: 2125 (+7.9%) TP2: 2300-2350 (min. +16.8%)	1890 (-4%)	-
PTBA	<i>Speculative Buy</i>	3960-3850 AU >4150	4270/4400 (min. +7.8%)	3830 (-3.2%)	-
DOID	<i>Speculative Buy</i>	575-590 AU >610	660/700 (min. +14%)	530 (-7%)	-

*key calls: PGAS & PTBA

AU = Average Up

PGAS (TP: 2125 / +7.9%)

Overview:

PGAS sudah naik ke atas MA10 & keluar dari garis Resistance trend turun jk.pendek (pink tipis), dengan demikian menarik utk dilakukan posisi Buy pada range 1970-1950 & Average Up ketika sudah mampu melewati MA20 / 2015. Target adalah level MA50 di sekitar 2125, disusul oleh the level previous High di sekitar 2300-2350.



PTBA (TP: 4270 / +7.8%)

Overview:

PTBA kemungkinan masih akan mencoba level Support previous Low di kisaran 3850, namun merupakan level entry yang menarik untuk Speculative Buy, dengan Average Up ketika sudah mampu naik ke atas MA10 / 4150 (for now). Target diperkirakan setara dengan upper wedge 4270, atau extended sampai lapisan MA20 & 50 di sekitar 4400.



LQ45

LQ45



RRG

Rotation Momentum Remarks:

- Improving

Kinerja Sektor < IHS&G, Momentum
Menguat

- Leading

Kinerja Sektor > IHS&G, Relative
Strength Menguat

- Lagging

Kinerja Sektor < IHS&G, Relative
Strength Melemah

- Weakening

Relative Strength Menguat, namun
Momentum Melemah



*Source: Bloomberg

DOID – Speculative Buy 575-590 - TP : 660 (+14%)

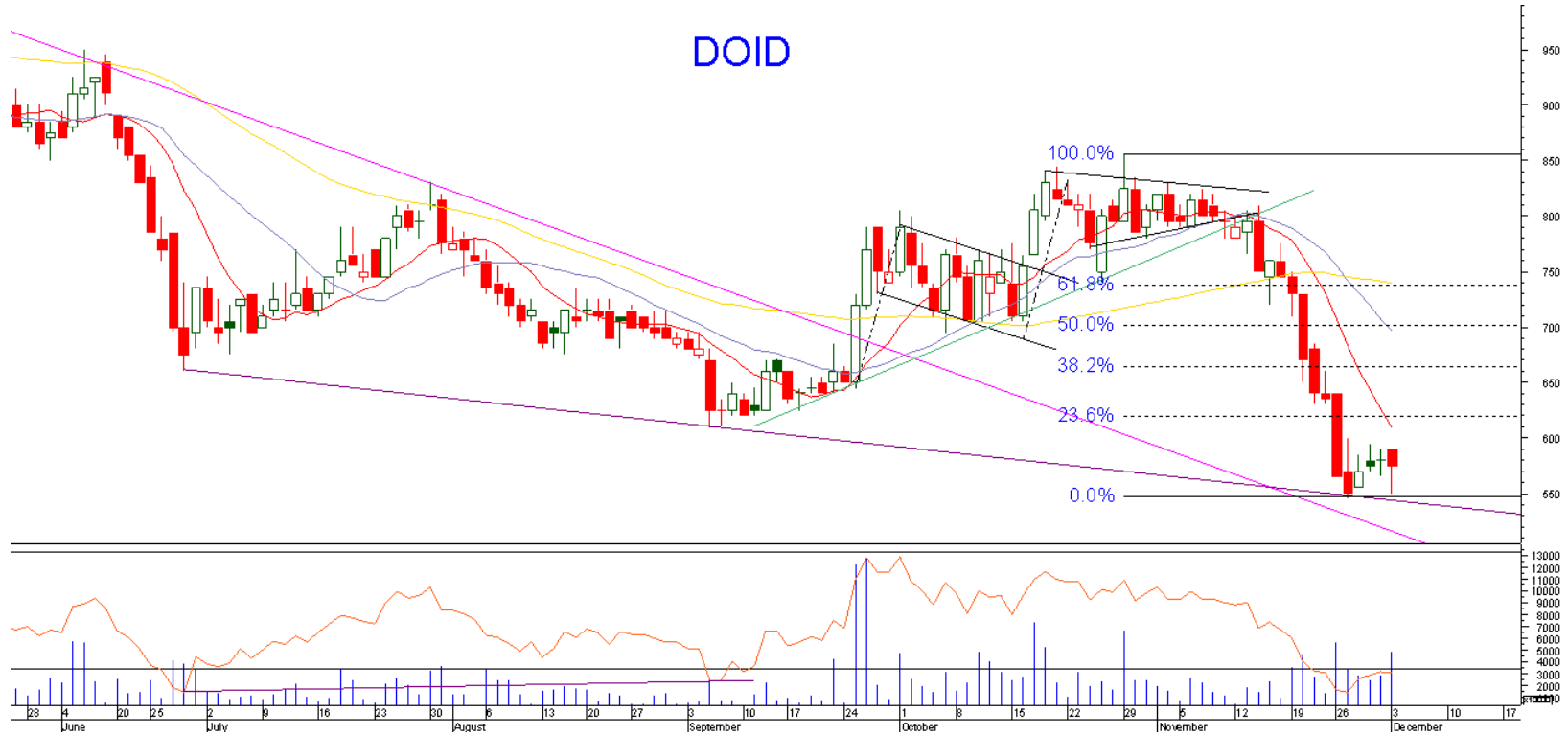

Disclaimer

Kami menyatakan bahwa seluruh pendapat/pandangan yang dinyatakan dalam dokumen ini secara akurat merefleksikan pandangan pribadi kami tentang sekuritas yang bersangkutan dan tidak ada bagian dari kompensasi kami yang berhubungan secara langsung atau tidak langsung dengan rekomendasi atau pandangan yang telah dinyatakan tersebut.

Semua informasi, perangkat dan materi dalam riset ini disajikan sebagai informasi dan tidak diartikan sebagai tawaran atau ajakan untuk menjual, membeli atau memesan efek dan/atau instrumen keuangan lainnya. Nasabah diharap melakukan penilaian sendiri secara independen atas informasi yang terdapat dalam materi riset ini, dengan mempertimbangkan tujuan investasi, kondisi dan kebutuhan keuangan masing-masing. Nasabah harap berkonsultasi dengan profesional dalam hal hukum, bisnis, keuangan dan implikasi lainnya sebelum melakukan transaksi-transaksi sebagaimana termaktub dalam materi riset ini.

Ringkasan/harga/kutipan/statistik sebagaimana dimaksud dalam materi riset ini diperoleh dari berbagai sumber yang dianggap dapat diandalkan, namun demikian Henan Putihrai (HP) tidak menjamin dan mewakili, baik tersurat maupun tersirat, mengenai akurasi, kecukupan, kehandalan atau kewajaran informasi tersebut dan pendapat yang terkandung dalam materi ini dan karenanya HP tidak bertanggung jawab dalam hal apapun atas setiap konsekuensi (termasuk namun tidak terbatas pada kerugian langsung, tidak langsung atau konsekuensial, kehilangan keuntungan dan kerugian) dari pemanfaatan informasi yang terdapat dalam materi ini dan membebaskan HP dari segala tuntutan atau upaya hukum apapun yang diakibatkannya.

Kinerja masa lalu tidak dapat diartikan sebagai indikasi atau jaminan atas kinerja masa yang akan datang, dan tidak ada representasi atau jaminan, baik yang tersurat maupun tersirat, yang dibuat sehubungan dengan kinerja masa yang akan datang. Informasi, pendapat, dan perkiraan yang terdapat dalam materi ini mencerminkan pendapat pada saat dipublikasikan oleh HP dan dapat berubah tanpa pemberitahuan terlebih dahulu.