



# **DAILY TECHNICAL ANALYSIS**

## **“SWING BACK UP”**

**11 Januari 2019**  
**Liza Camelia Suryanata**  
**Analytics Department – HP Sekuritas**

# Trading Ideas Summary

- IHSG tampaknya akan mampu mencapai upper channel sekali lagi namun kali ini level telah naik ke angka 6387, segera setelah melalui titik tertinggi sebelumnya di area 6355. Support: 6251; Resistance: 6355.
- Sector Focus: Finance, Basic Industry, Consumer
- Day Trading Recommendation:

Buy : BBTN, INTP, MYOR

Sell : -

# IHSG

LQ45

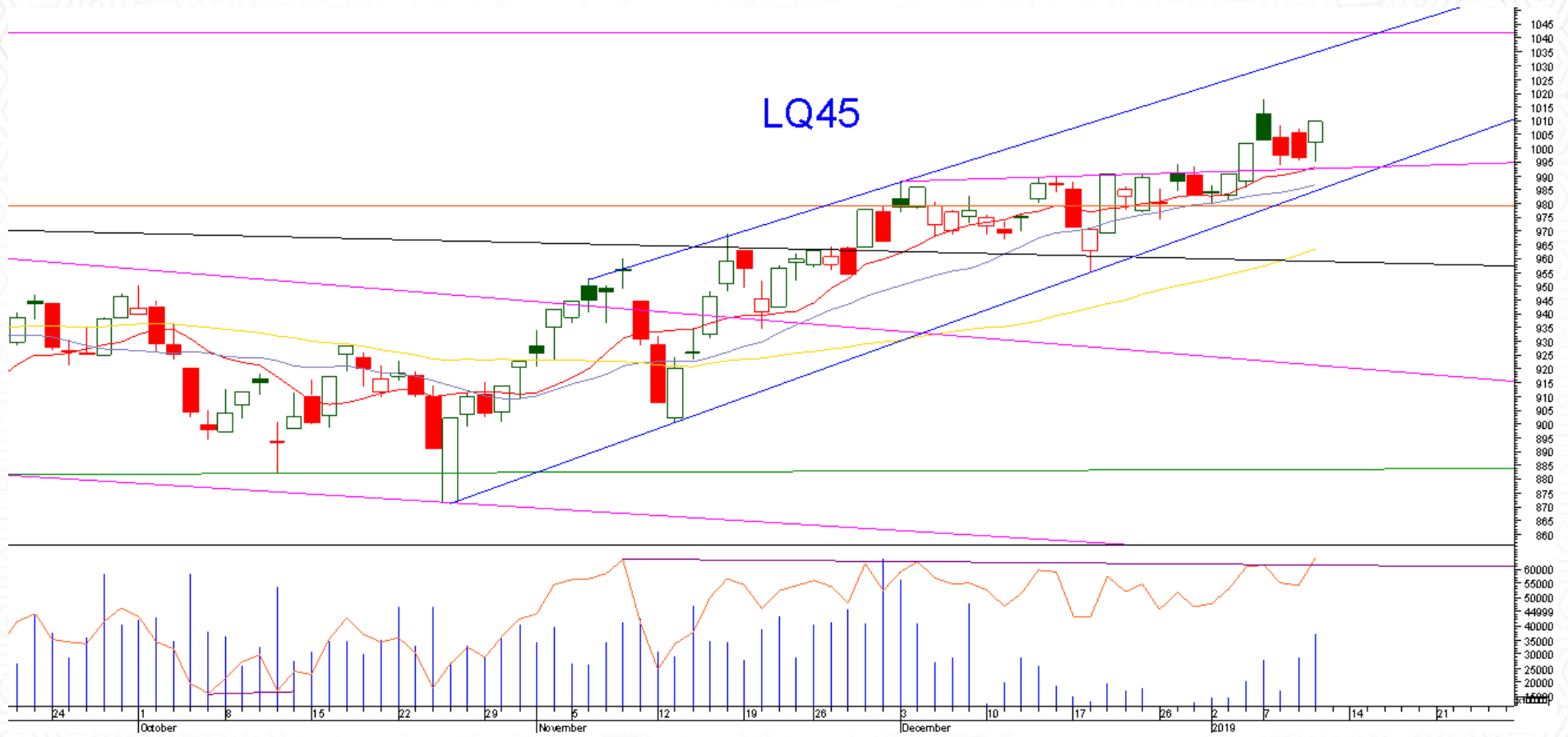

# Daily Trading Plan

Stock	Recommendation	Entry or Exit Level	Target	Stop Loss	Buyback
BBTN	<i>Buy</i>	2680-2630	2830-2880 (min. +5.5%)	2580 (-3.7%)	-
INTP	<i>Buy On Weakness</i>	16800-16700	17900-18000 (min. +6.5%)	16450 (-2.1%)	-
MYOR	<i>Buy</i>	2650	2770 (+4.5%)	2600 (-1.9%)	-

\* Key Calls: *BBTN & INKP*

AU = Average Up

# BBTN (TP: 2830-2880; +5.5%)

## Overview:

BBTN membentuk candle Doji saat berkonsolidasi / uji Support MA10 di sekitar 2630. Buy BBTN dengan Target terdekat 2830-2880 (level previous High).



# INTP (TP: 17900-18000; +6.5%)

## Overview:

Buy On Weakness INTP di kisaran 16800-16700 setelah ia mengenapi Target turun dari pola Triangle (hitam) dan bertemu dengan garis Support jk.menengah (hijau).



# LQ45



# MYOR – Buy 2650 – TP: 2770 / +4.5%

MYOR





# RRG

## Rotation Momentum Remarks:

- Improving

Kinerja Sektor < IHSG, Momentum

Menguat

- Leading

Kinerja Sektor > IHSG, Relative

Strength Menguat

- Lagging

Kinerja Sektor < IHSG, Relative

Strength Melemah

- Weakening

Relative Strength Menguat, namun

Momentum Melemah

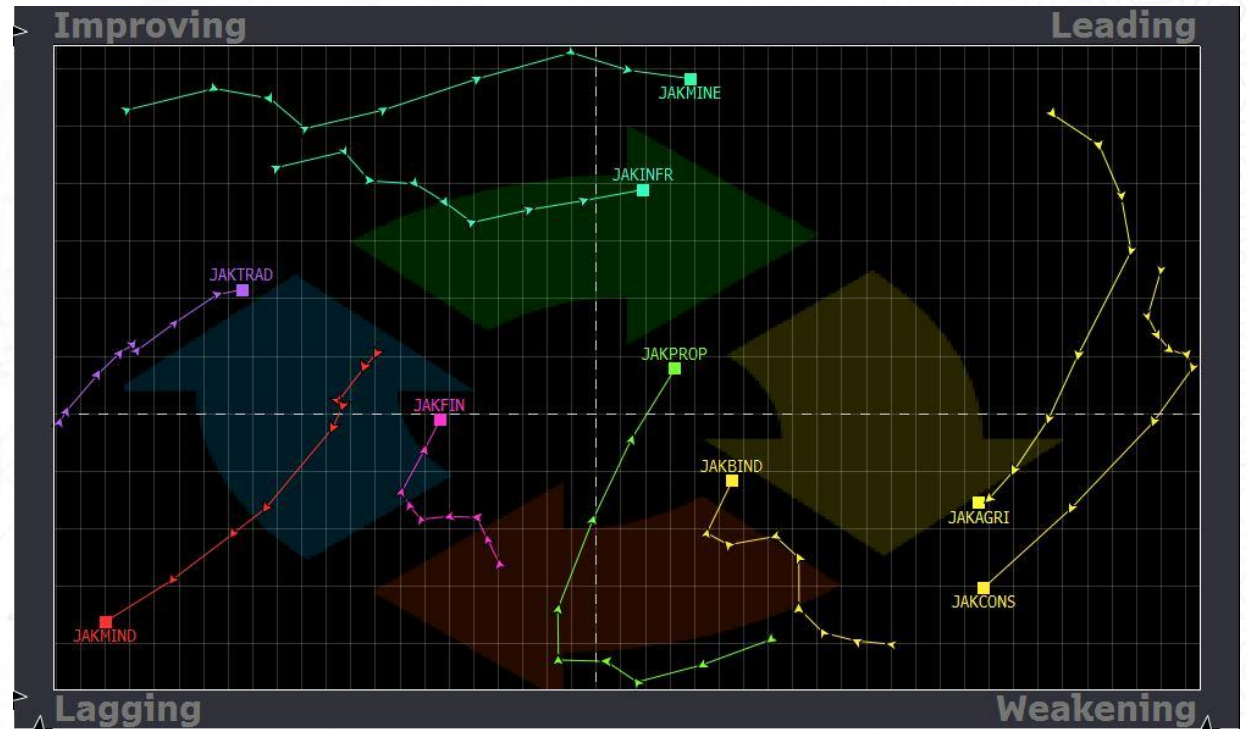

Source: Bloomberg

### ***Disclaimer***

Kami menyatakan bahwa seluruh pendapat/pandangan yang dinyatakan dalam dokumen ini secara akurat merefleksikan pandangan pribadi kami tentang sekuritas yang bersangkutan dan tidak ada bagian dari kompensasi kami yang berhubungan secara langsung atau tidak langsung dengan rekomendasi atau pandangan yang telah dinyatakan tersebut.

Semua informasi, perangkat dan materi dalam riset ini disajikan sebagai informasi dan tidak diartikan sebagai tawaran atau ajakan untuk menjual, membeli atau memesan efek dan/atau instrumen keuangan lainnya. Nasabah diharap melakukan penilaian sendiri secara independen atas informasi yang terdapat dalam materi riset ini, dengan mempertimbangkan tujuan investasi, kondisi dan kebutuhan keuangan masing-masing. Nasabah harap berkonsultasi dengan profesional dalam hal hukum, bisnis, keuangan dan implikasi lainnya sebelum melakukan transaksi-transaksi sebagaimana termaktub dalam materi riset ini.

Ringkasan/harga/kutipan/statistik sebagaimana dimaksud dalam materi riset ini diperoleh dari berbagai sumber yang dianggap dapat diandalkan, namun demikian Henan Putihrai (HP) tidak menjamin dan mewakili, baik tersurat maupun tersirat, mengenai akurasi, kecukupan, kehandalan atau kewajaran informasi tersebut dan pendapat yang terkandung dalam materi ini dan karenanya HP tidak bertanggung jawab dalam hal apapun atas setiap konsekuensi (termasuk namun tidak terbatas pada kerugian langsung, tidak langsung atau konsekuensial, kehilangan keuntungan dan kerugian) dari pemanfaatan informasi yang terdapat dalam materi ini dan membebaskan HP dari segala tuntutan atau upaya hukum apapun yang diakibatkannya.

Kinerja masa lalu tidak dapat diartikan sebagai indikasi atau jaminan atas kinerja masa yang akan datang, dan tidak ada representasi atau jaminan, baik yang tersurat maupun tersirat, yang dibuat sehubungan dengan kinerja masa yang akan datang. Informasi, pendapat, dan perkiraan yang terdapat dalam materi ini mencerminkan pendapat pada saat dipublikasikan oleh HP dan dapat berubah tanpa pemberitahuan terlebih dahulu.